Erstbezug! 1 Raumwohnung mit separater Küche und Bad mit Fenster und begehbarer Dusche zu vermieten

Preise & Kosten

Heizkosten in der Warmmiete enthalten	Ja
Kaution	540 €
Gesamtbelastung (brutto)	370 €



Objektbeschreibung

Die Wohnung befindet sich im Erdgeschoß eines 1898 erbauten und Ende der 90iger Jahre vollständig sanierten Mehrfamilienhauses in der Zwickauer Nordvorstadt. Die Wohnung wurde 2023 komplett neu saniert und somit auf einen aktuellen Stand gebracht.

Angaben zur Immobilie

Wohnfläche	43,30 m²
Zimmer	1
Schlafzimmer	1
Badezimmer	1
Zustand des Objektes	Gepflegt
Verfügbar ab	sofort
Objekt ist vermietet	Ja



Lage

.

Ausstattung

Heizungsart	Zentralheizung
Befeuerung	Gas



Ausstattung

Die Wohnung verfügt über:

- gefliestes Bad mit begehbarer Dusche, Fenster, Handtuchheizkörper, Waschtisch und Spiegel,
- separate Küche mit Abstellkammer,
- großes Zimmer
- Laminat,
- Wechselsprechanlage.

Energieausweis

Gebäudeart	Wohnimmobilie
Erstellungsdatum	nicht nötig

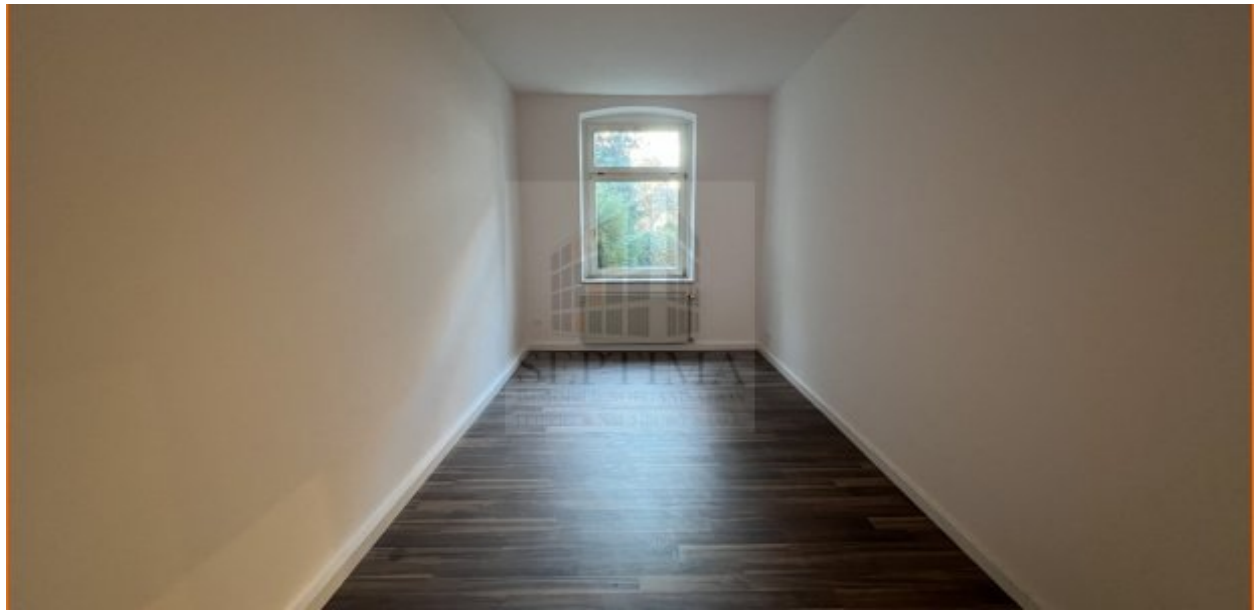

Sonstiges

.



Haus

Adresse

Crimmitschauer Str. 28a
08056 Zwickau